

Elektrizität		Verbrauchspreis Cent / kWh		Leistungs-/ Verrechnungspreis Euro / Jahr	
		ab: 01.02.2025 netto	ab: 01.02.2025 brutto	ab: 01.02.2025 netto	ab: 01.02.2025 brutto
S-Kompakt	Grundversorgung nach §36 EnWG ¹				
basic Haushalt	Haushalt ohne Leistungsmessung	30,28	36,03		
	mit Schwachlastregelung	31,37	37,33		
	Schwachlast	26,98	32,11		
	Durchschnittshöchstpreis	46,47	55,30		
basic Gewerbe	ohne Leistungsmessung	30,74	36,58		
	mit Schwachlastregelung	31,67	37,69		
	Schwachlast	27,02	32,15		
	Durchschnittshöchstpreis	46,51	55,35		
Wärmespeicherheizung Einzähler-Messung	Hochtarif Zone 1 (25 % des Jahresverbrauchs)	34,54	41,10		
	Hochtarif Zone 2 (75% des Jahresverbrauchs)	30,28	36,03		
	Niedertarif	25,54	30,39		
Wärmespeicherheizung Zweizähler-Messung	Hochtarif	27,97	33,28		
	Niedertarif	25,54	30,39		
Wärmepumpentarif	Verbrauchspreis	34,53	41,09		
Leistungs- und Verrechnungspreise	Haushaltsbedarf und landwirtschaftlicher Bedarf			110,25	131,20
	gewerblicher, beruflicher und sonstiger Bedarf			227,25	270,43
	Wechselstrom-Eintarifzähler ohne Leistungsmessung			32,00	38,08
	Drehstrom-Eintarifzähler ohne Leistungsmessung			36,00	42,84
	Wechsel- bzw. Drehstrom-Zweitartfzähler			42,00	49,98
	Wechsel- bzw. Drehstromzähler mit Leistungsmessung			60,00	71,40
	Stromwandlersatz			36,00	42,84
	Tarifschaltung			30,00	35,70

Römerstrom/ SWT Wärmestrom	Sondertarife ²	Verbrauchspreis Cent / kWh		Grundpreis Euro / Jahr	
Römerstrom 26S Haushalt (Netzgebiet SWT) Preisgarantie: 31.12.2026 ³		28,28	33,65	144,00	171,36
Römerstrom 26W Haushalt (Netzgebiet Westnetz) Preisgarantie: 31.12.2026 ³		29,35	34,93	144,30	171,72
Römerstrom 26S Gewerbe KMU (Netzgebiet SWT) Preisgarantie: 31.12.2026 ³	Hochtarif	28,57	34,00	150,00	178,50
Römerstrom 26W Gewerbe KMU (Netzgebiet Westnetz) Preisgarantie: 31.12.2026 ³	Niedertarif	28,57	34,00		
	Hochtarif	29,64	35,27	150,30	178,86
	Niedertarif	29,64	35,27		
Römerstrom 26S Wärmepumpe (Netzgebiet SWT) Preisgarantie: 31.12.2026 ³		20,13	23,95	96,00	114,24
Römerstrom 26W Wärmepumpe (Netzgebiet Westnetz) Preisgarantie: 31.12.2026 ³		20,23	24,07	96,00	114,24
SWT Wärmestrom 26S Nachtspeicher 1-Zählermessung (Netzgebiet SWT) Preisgarantie: 31.12.2026 ³	Hochtarif	29,05	34,57	132,00	157,08
	Niedertarif	20,86	24,82		
SWT Wärmestrom 26W Nachtspeicher 1-Zählermessung (Netzgebiet Westnetz) Preisgarantie: 31.12.2026 ³	Hochtarif	30,12	35,84	132,30	157,44
	Niedertarif	20,96	24,94		
SWT Wärmestrom 26S Nachtspeicher 2-Zählermessung (Netzgebiet SWT) Preisgarantie: 31.12.2026 ³	Hochtarif	20,86	24,82	96,00	114,24
	Niedertarif	20,86	24,82		
SWT Wärmestrom 26W Nachtspeicher 2-Zählermessung (Netzgebiet Westnetz) Preisgarantie: 31.12.2026 ³	Hochtarif	20,96	24,94	96,00	114,24
	Niedertarif	20,96	24,94		

Sonstige Tarife, Steuern und Abgaben		Verbrauchspreis Cent / kWh	
		netto	brutto
Stromsteuer¹	Regelsteuersatz	2,050	2,44
	ermäßigter Steuersatz (Vorlage eines Erlaubnisscheines vom Hauptzollamt)	1,142	1,36
KWKG-Umlage¹ (Stand 01.01.2025)	Belastungen nach § 12 EnFG bis 100.000 kWh	0,277	0,33
Aufschlag für besondere Netznutzung¹ (Stand 01.01.2025)	bis 100.000 kWh	1,558	1,85
Offshore-Netzumlage¹ (Stand 01.01.2025)	Belastungen nach § 12 EnFG bis 1.000.000 kWh	0,816	0,97
¹ Bei den Preisregelungen S-Kompakt sind die Stromsteuer, die KWKG-Umlage nach §12 EnFG, die Offshore-Netzumlage nach §12 EnFG sowie der Aufschlag für besondere Netznutzung in den jeweiligen Verbrauchspreisen enthalten. Der Aufschlag für besondere Netznutzung enthält derzeit nach der Festlegung der BNetzA (Az. BK8-24-001-A) den Aufschlag für besondere einspeiseseitige Netznutzung und die § 19 StromNEV-Umlage. Die Kosten, die mit der Wasserstoffumlage ausgeglichen werden sollen, werden derzeit in die § 19 StromNEV-Umlage eingerechnet.			
² Bei den Preisregelungen der Sonderverträge Römerstrom und SWT Wärmestrom sind die Stromsteuer, die KWKG-Umlage nach §12 EnFG, die Offshore-Netzumlage nach §12 EnFG sowie der Aufschlag für besondere Netznutzung in den jeweiligen Verbrauchspreisen enthalten. Der Aufschlag für besondere Netznutzung enthält derzeit nach der Festlegung der BNetzA (Az. BK8-24-001-A) den Aufschlag für besondere einspeiseseitige Netznutzung und die § 19 StromNEV-Umlage. Die Kosten, die mit der Wasserstoffumlage ausgeglichen werden sollen, werden derzeit in die § 19 StromNEV-Umlage eingerechnet. Sie sind nicht von der Preisgarantie umfasst und werden 1:1 in der jeweils gültigen Höhe an den Kunden berechnet.			
³ Die Preisgarantie bezieht sich auf den Arbeitspreis Energie und den Grundpreis Energie. Alle weiteren Preisbestandteile werden 1:1 in der jeweils gültigen Höhe weitergegeben.			

Konzessionsabgabe		Verbrauchspreis Cent / kWh	
		netto	brutto
a) bei Strom, der nicht als Schwachlaststrom geliefert wird, in Gemeinden			
	bis 25.000 Einwohner	1,32	1,57
	bis 100.000 Einwohner	1,59	1,89
	bis 500.000 Einwohner	1,99	2,37
	ab 500.000 Einwohner	2,39	2,84
b) bei Strom, der im Rahmen eines Schwachlasttarifs geliefert wird		0,61	0,73
c) bei Sonderverträgen (§ 2 Ziffer 2 Nr. 3 KAV)		0,11	0,13

Das Entgelt wird auf der Basis von Netto-Preisen ermittelt. Brutto-Preise sind kaufmännisch gerundet und enthalten die aktuell gültige Umsatzsteuer (z.Zt. 19 % für Strom, Gas, Flüssiggas und Fernwärme bzw. 7% für Trinkwasser).

Hinweis zur Stromkennzeichnung (gemäß §42 Energiewirtschaftsgesetz)
Lieferjahr 2023

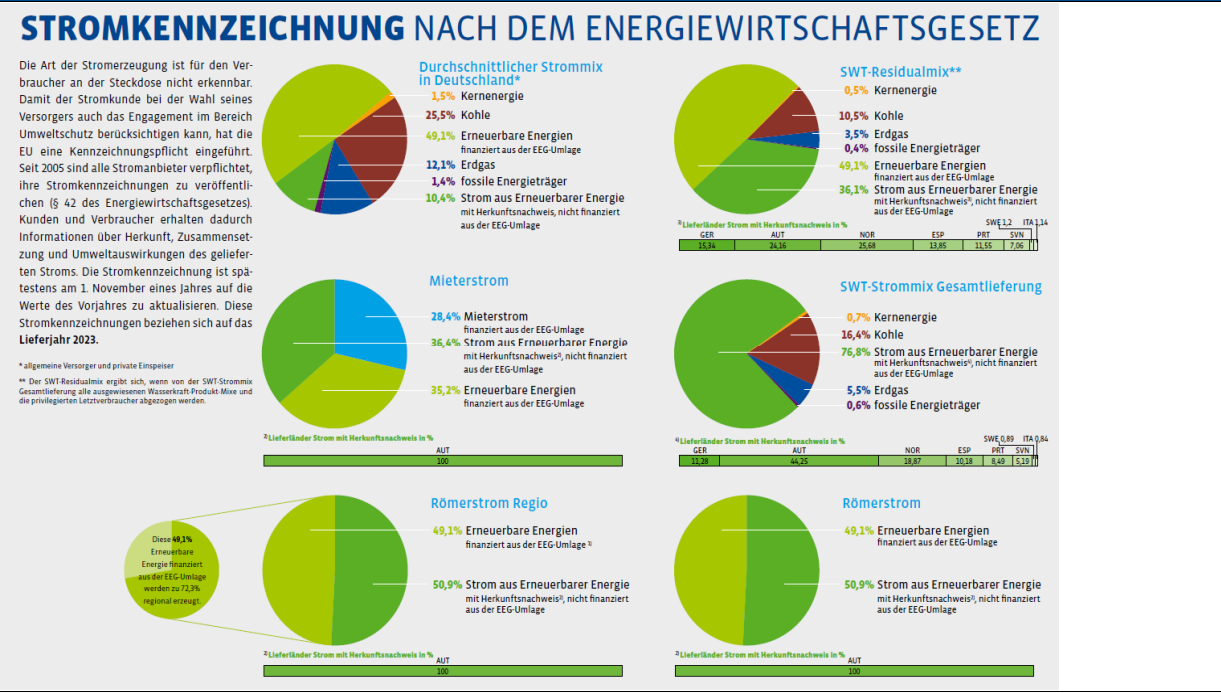

Energie- und Wasserpreise
der SWT Stadtwerke Trier Versorgungs-GmbH
(Stand: 25.05.2025)
Internet



Erdgas		Verbrauchspreis Cent / kWh		Grund-/Leistungspreis Euro / Jahr	
G-Kompakt	Grundversorgung nach EnWG §36 ¹	ab: 01.01.2025 netto	ab: 01.01.2025 brutto	ab: 01.01.2025 netto	ab: 01.01.2025 brutto
basic	bis 1.000 kWh Jahresverbrauch	14,50	17,25	96,30	114,60
single	bis 4.000 kWh Jahresverbrauch	12,02	14,30	117,50	139,83
family	bis 50.000 kWh Jahresverbrauch	11,46	13,64	137,90	164,10
business	bis 300.000 kWh Jahresverbrauch	11,01	13,10	347,90	414,00
Preise inkl. 19% Umsatzsteuer		Grundpreiszuschlag für Zählergröße G 10 - G 25		38,00	45,22
Römergas GARANT 26	Sonderregelung ²	netto	brutto	netto	brutto
basic	bis 1.000 kWh Jahresverbrauch	11,52	13,71	123,40	146,85
single	bis 4.000 kWh Jahresverbrauch	9,29	11,06	147,40	175,41
family	bis 50.000 kWh Jahresverbrauch	8,62	10,26	159,40	189,69
business	bis 300.000 kWh Jahresverbrauch	8,41	10,01	273,40	325,35
		-	-	-	-
Grundpreiszuschlag für Zählergröße G 10 - G 25		-	-	38,00	45,22

¹ Die angegebenen Preise gelten für Kundenanlagen mit einer maximalen Anschlussleistung von 200 kW bzw. einer Zählergröße bis G 25 im Verfahren der Jahresablesung mit Abschlagsberechnung. Die Konditionen für Kundenanlagen mit einer höheren Anschlussleistung oder einem davon abweichenden Abrechnungszyklus müssen gesondert bei SWT angefragt werden. Die aufgeführten Verbrauchspreise beinhalten die Kosten aus dem Kauf von Emissionszertifikaten nach dem Brennstoffemissionshandelsgesetz (BEHG, "CO₂-Abgabe") sowie die Gasspeicherumlage.

Zur Berechnung des (Nah-) Wärmepreises liegt ein indiziertes Preisbildungsmodell zugrunde. Dieses orientiert sich am Tarif „G-Komfort“. Der aktuelle indexrelevante Verbrauchspreis beträgt 12,68 ct/kWh (netto) bzw. 15,09 ct/kWh brutto.

² Für die genannten Verbrauchs- und Grundpreise gilt eine Preisgarantie bis zum 31.12.2026. Ausgenommen von der Preisgarantie ist die CO₂-Abgabe nach §10 Abs.2 BEHG sowie die Gasspeicherumlage. Diese werden 1:1 in der jeweils gültigen Höhe weitergegeben. Die aufgeführten Verbrauchspreise beinhalten die CO₂-Abgabe mit Stand 01.01.2025 in Höhe von 0,998 ct/kWh (netto) sowie die Gasspeicherumlage mit Stand 01.07.2024 in Höhe von 0,299 ct/kWh (netto).

Flüssiggas		Verbrauchspreis Cent / kWh		Bereitstellungs-/Verrechnungspreis Euro / Jahr	
		ab: 01.09.2023 netto	ab: 01.09.2023 brutto	ab: 02.08.2022 netto	ab: 02.08.2022 brutto
Sonderverträge (für Newel, Ralingen, Kanzem, Hetzerath und Wittlich)		9,70	11,54		
	Leistungspreis bis 10 kW			120,00	142,80
	jede weitere kW			9,90	11,78
Konzessionsabgabe (für Erdgas und Flüssiggas):					
a) bei Gas ausschließlich für Kochen oder Warmwasserbereitung (§2 Ziffer 2 Nr. 2a KAV) in Gemeinden	bis 25.000 Einwohner	0,51	0,61		
	bis 100.000 Einwohner	0,61	0,73		
	bis 500.000 Einwohner	0,77	0,92		
b) bei sonstigen Tarifierungen (§2 Ziffer 2 Nr. 2b KAV) in Gemeinden	bis 25.000 Einwohner	0,22	0,26		
	bis 100.000 Einwohner	0,27	0,32		
	bis 500.000 Einwohner	0,33	0,39		
c) bei Sonderverträgen (§2 Ziffer 2 Nr. 3 KAV)		0,03	0,04		

Trinkwasser		Verbrauchspreis Euro / m³		Bereitstellungs-/Verrechnungspreis Euro / Jahr	
		ab: 01.08.2022 netto	ab: 01.08.2022 brutto	ab: 01.08.2022 netto	ab: 01.08.2022 brutto
Versorgungsgebiete (Trier, Gutweiler, Korlingen, Sommerau)		1,73	1,85		
Bereitstellungspreise					
	Zählergröße bis	5 m³/h für 1 Tarifeinheit		28,08	30,05
	Zählergröße bis	12 m³/h für 1 Tarifeinheit		39,36	42,12
	Zählergröße bis	20 m³/h für 1 Tarifeinheit		137,04	146,63
	Zählergröße bis	30 m³/h für 1 -40 Tarifeinheiten		398,28	426,16
	Zählergröße bis	120 m³/h für 1 -50 Tarifeinheiten		1.591,68	1.703,10
	Zählergröße bis	180 m³/h für 1 -80 Tarifeinheiten		2.396,52	2.564,28
	Zählergröße bis	350 m³/h für 1 -150 Tarifeinheiten		4.652,64	4.978,32
	Zählergröße bis	600 m³/h für 1 -250 Tarifeinheiten		7.976,28	8.534,62
		Standrohr		39,36	42,12
		jede weitere Tarifeinheit ⁴		22,56	24,14
Verrechnungspreise					
	Zählergröße bis	5 m³/h		59,20	63,34
	Zählergröße bis	12 m³/h		64,24	68,74
	Zählergröße bis	20 m³/h		80,20	85,81
	Zählergröße bis	30 m³/h		237,64	254,27
	Zählergröße bis	120 m³/h		279,04	298,57
	Zählergröße bis	180 m³/h		334,48	357,89
	Zählergröße bis	180 m³/h Verbundzähler		807,16	863,66
	Zählergröße bis	350 m³/h		501,64	536,75
	Zählergröße bis	350 m³/h Verbundzähler		1.215,40	1.300,48
	Zählergröße bis	600 m³/h Verbundzähler		1.539,88	1.647,67
		Standrohr		408,24	436,82

⁴ Als Tarifeinheit im Sinne des Wassertarifs ist jede selbstständige Wohnung und jede gewerbliche, berufliche oder landwirtschaftliche Anlage anzusehen.

Kanalbenutzungsgebühren nach Trinkwasserverbrauch (Einzug der Kanalbenutzungsgebühren im Auftrag der SWT AöR)	Verbrauchspreis Euro / m³
	ab: 01.05.2025
Versorgungsgebiet Trier Kanalbenutzungsgebühren nach Trinkwasserverbrauch	2,10

Die Bruttopreise sind aus Übersichtlichkeitsgründen z.T. gerundet; das Entgelt wird auf der Basis von Nettopreisen ermittelt und erhöht sich abschließend um die Umsatzsteuer (z.Zt. 19 % für Strom, Gas, Flüssiggas und Fernwärme bzw. 7% für Trinkwasser).